

NIPPON MARU

にっぽん丸で航く八代港発

济州島クルーズ

八代港発着・添乗員同行

3日間

旅行期間 2024年5月23日(木)~25日(土)



旅行企画・実施 商船三井クルーズ株式会社

韓国 濟州島

濟州島は、韓国南西に位置する島。火山島の厳しい自然環境が作り上げたダイナミックな景観と、韓国最南端の温暖な気候が育んだ豊かな動植物。「韓国のハワイ」と呼ばれ、本土とは異なる自然と文化を楽しめる国際的なリゾート地です。

ダイナミックな景観と温暖な気候。
韓国でも人気の国際的リゾート地。

韓国

韓国
濟州島

濟州島

八代港発着

チェジュド



名物太刀魚の塩焼き



名産のハルラポン(ゲョポポン)



あわびなどの海産物

濟州島の象徴トルハルバン

世界自然遺産の城山日出峰(ソンスンイルチルボン)からの眺め

5月の濟州島の気候は？

濟州島の5月は平均気温18.3℃、最高気温25℃程度。春から夏にかけて気温が上がり始める時期です。服装は長袖がおすすめ。軽く羽織れる上着が一枚あると安心です。4月頃から雨が増え始めるので、雨具の準備をお忘れなく。

●スケジュール ※天候・その他の事情により変更される場合があります。 ※送迎バスは10名様以上ご参加の地域に優先し配車致します。

日次	月日	行程
1	5月23日 (木)	各地より送迎バスで八代港へ。 14:00 八代港より客船「にっぽん丸」にて濟州島クルーズ 船内ではイベントやエンターテイメント、様々なアミューズメント、ショッピングなどをお楽しみください。船内では食事は追加料金なしでお召し上がりいただけます(ドリンクなど一部有料です)。 【船中泊】 食事 朝 昼 夕
2	5月24日 (金)	10:00 濟州島 各種オプションツアー、または船内イベント、各自濟州島散策にてお楽しみください！ 20:00 濟州島 八代港へ向けて出発。船内イベント(メインショー)をお楽しみください！ 【船中泊】 食事 朝 昼 夕
3	5月25日 (土)	船内イベント等でお楽しみください。 14:00 八代港入港 送迎バスで八代港から各地へ。 食事 朝 昼 夕

※感染症の拡大防止、気象・海象、その他の事情(寄港地の受入状況等)により、運航スケジュール、イベントを変更または中止する場合があります。

●オプションツアー(予定・別料金)

A 濟州島半日観光

× 昼食なし 所要時間 3時間30分

にっぽん丸出発(09:00)=観徳亭(09:10~09:40)=三姓穴<サンソンヒョル>観光(濟州島の神話を伝える聖地)(09:50~10:40)=お化け道路(11:05~11:20)=お土産店(11:35~12:10)=にっぽん丸到着(12:30) ※大型バス利用※にっぽん丸添乗員同行/日本語ガイド同行

旅行代金お一人様 **12,500円**

B 濟州島半日観光と昼食付コース

○ 昼食付き 所要時間 5時間

にっぽん丸出発(09:00)=三姓穴<サンソンヒョル>観光(濟州島の神話を伝える聖地)(09:10~10:00)=濟州民俗自然史博物館(10:05~10:55)=昼食(カルビ1人前<約300g>+冷麺)※地元でも人気のヌルポムレストランにて(11:20~12:20)=お化け道路(12:30~12:45)=お土産店(12:55~13:35)=にっぽん丸到着(14:00)※大型バス利用※にっぽん丸添乗員同行/日本語ガイド同行※昼食は韓国を代表するグルメカルビ焼肉と冷麺です。

旅行代金お一人様 **18,500円**

C 濟州島の世界遺産を訪ねる

○ 昼食付き 所要時間 5時間50分

にっぽん丸出発(09:00)=城山日出峰展望ポイント・グァンチギ海辺(写真ストップ)(10:00~10:20)=城山日出峰<ソンスンイルチルボン>(10:30~11:30)=昼食:アワビ海鮮鍋と太刀魚(切り身)焼き※城山カルチマッチプレストランにて(11:40~12:40)=お土産店(13:40~14:20)=三姓穴<サンソンヒョル>観光(濟州島の神話を伝える聖地)(14:40~15:40)=にっぽん丸到着(15:50)※大型バス利用※にっぽん丸添乗員同行/日本語ガイド同行※昼食は濟州島の人気メニュー:太刀魚の塩焼きです。

旅行代金お一人様 **19,500円**

オプションツアーの旅行企画・実施は高船・井笠船となります。詳細は改めてご案内します。

●パブリックスペース

Public Space



オーシャンダイニング「春日」



メインダイニング「瑞穂」



ラウンジ「海」



寿司バー「潮彩」



リフトテラス

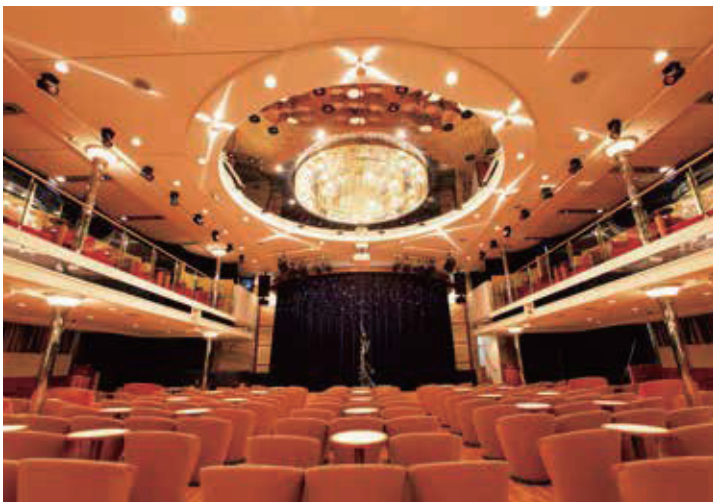

ドルフィンホール



マーメイドシアター



ホライズンバー



eカフェ&ライブラリー



クリニック

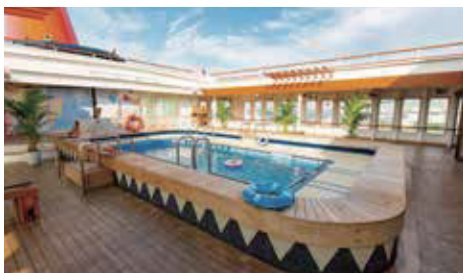

プール



グランドバス



ブティック「アンカー」

●メインショー



世界が認めた 『マジック界の貴公子』 内田 貴光

マジック界のオリンピックでチャンピオンに輝き、ヨーロッパ最大の大会で日本人初のグランプリを獲得。国内外のあらゆるエンターテインメントシーンで活躍している日本が世界に誇るマジシャン。世界最高峰の芸術的な技と優雅なパフォーマンスで幻想的なショータイムをお届けします。

名物「ハンバーガー」と「ショコリキサー」 朝食メニューも充実のにつぼん丸

7階リフトテラスではにつぼん丸名物・ハンバーガーとゴディバのショコリキサーをどうぞ。6階春日日では手作りパンのフレンチトーストやパンケーキ、2階瑞穂では正統派欧風モーニングカレーをご用意しています。



ドレスコード カジュアル

船内での服装について。服装基準(ドレスコード)は、夕食以降お守りいただくものです。「カジュアル」とは高級リゾート地を訪れたときの服装のように、決して「ラフになり過ぎない」ことがポイント。カラフルな色使いなど、コーディネートをお楽しみください。なお日中は通常の旅行と同じ、自由な格好でお過ごしください。

- 男性 襟のあるシャツ、長ズボンをご着用ください。
- 女性 リゾート地で過ごすようなお洒落な服装。



●ゲストルーム

Guest Room

スイートルーム



グランドスイート

6階79㎡
ブローバス
(ジャグジー) 完備



オーシャンビュースイート
5階33㎡ 船首部

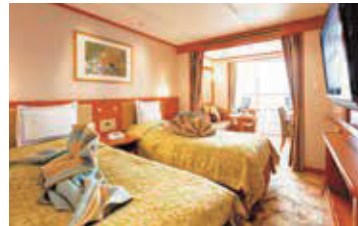

ジュニアスイート
6階31㎡ パルコニー付

専属バトラーによる
おもてなし。
開放感あふれる
居室空間です。



ビスタスイート
5階42㎡ パルコニー付
6階37~46㎡ パルコニー付

suite

デラックスルーム



デラックスベランダ
5階24㎡ パルコニー付

ゆとりある広さを確保。
バスルーム(バスタブ)・
トイレ付き。



デラックスツイン
5階19㎡



デラックスシングル
5階13㎡(丸窓)

deluxe

ステートルーム



スーペリアツイン
2階・3階・4階 14㎡~18㎡

過ごしやすさを追求した
機能的なタイプ。
シャワー・トイレ付き。

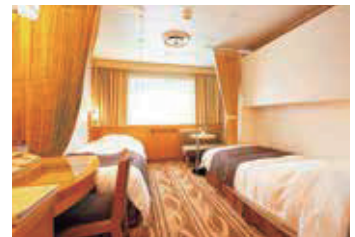

コンフォートステート
3階14㎡



スタンダードステート
1階14㎡(丸窓)

state

●食事回数:朝2回、昼2回、夕2回 ●最小催行人数:160名 ●有効期限が2024年8月24日以降の旅券(パスポート)が必要となります。●韓国の査証(ビザ)は不要です(日本国籍の場合)。●出入国書類は商船三井クルーズ(株)にて無料作成いたします(ただし査証が必要な場合の査証取得費用は除きます)。●韓国の入国に際し、K-ETA(韓国電子旅行許可制度)の申請は不要です(日本国籍の場合)。●渡航条件は2024年1月1日現在となります。変更となる場合はご連絡いたします。

●旅行代金(大人お一人様) ※子供代金(2歳以上小学生以下)についてはお問い合わせください。※最小催行人数は160名です。

客室タイプ	2名1室	1名1室	客室タイプ	2名1室	1名1室
スタンダードステート	118,000円	175,500円	ジュニアスイート	294,000円	468,600円
コンフォートステート	127,000円	189,000円	オーシャンビュースイート	298,000円	475,000円
スーペリアツイン	136,000円	202,500円	ビスタスイート	339,000円	540,600円
デラックスシングル		261,000円	グランドスイート	474,000円	945,000円
デラックスツイン	212,000円	337,400円			
デラックスベランダ	228,000円	363,000円			

●クルーズの旅行代金 旅行代金は旅行日程に示されている船舶運賃、船内宿泊費、飲食代(一部除く)など、基本的な費用の多くが含まれています(オプションツアー料金は除きます)。飲食代には、モーニングコーヒー&ティー、朝食、昼食、アフタヌーンティー、夕食、喫茶、夜食などが含まれています。●キャッシュレス 有料施設利用の際、支払いには現金不要です。乗船証を提示し、伝票にサインするだけで下船日に請求書が客室に届けられます。指定時間までにフロントデスクで現金かクレジットカードで支払います。乗船したときにフロントデスクでクレジットカードを登録しておけば、下船日は領収書の確認をするだけで、支払い手続きは不要です。●客室ドア ドアはICタッチ式です。乗船時に受け取る乗船証が客室の鍵を兼ねていて、ドアノブの上にあるセンサーにかざして使います。ドアが閉まると自動的にロックされるので、客室を出るときは乗船証を携帯することを忘れないようにしてください。●荷物の配送 2泊3日以上のクルーズでは、荷物を自宅からつば丸まで宅配便で送ることができます(有料)。詳細は出発前に送られてくる「クルーズのしおり」を参考にしてください。手荷物、宅配荷物にかかわらず、乗船券に記載の客室番号、名前などを記入したネームタグを荷物に付けておきましょう。

八代港 集合解散の場合
上記料金より**3,000円引き**いたします!

旅行代金とは別に国際観光旅客税 お一人様1,000円かかります。

さて、今日は何をして過ごそうか。

「美食」「娯楽」「おもてなし」。旅の醍醐味すべてがここに 있습니다。

美食

Gourmet

「美食の船」につぼん丸。

につぼん丸は「美食の船」との異名を持つほど食事に定評があります。本格フレンチ、懐石風和食、焼きたての特製パンや軽食、夜食など全てににつぼん丸のこだわりがあります。洋上での美食を存分にお楽しみください。



※写真はすべてイメージです。

娯楽

Entertainment

優雅な大人の遊びを満喫。

思い出の品を探す船内ショッピング。趣向を凝らしたステージショーなど船旅ならではの楽しみが満載。

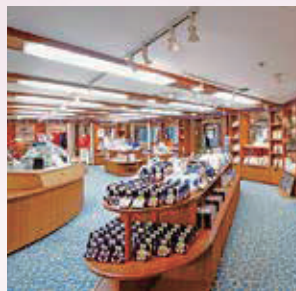

おもてなし

Hospitality

上質できめ細やかなサービス。

130年を誇るにつぼん丸の伝統と共に、いつも変わらないおもてなしの心であなたの旅をエスコート。まるで自分の家にいるようなくつろぎの空間をご提供します。



大人を幸せにする、大洋に浮かぶもうひとつの「につぼん」。

NIPPON MARU



お申し込みの際のご案内

旅行代金について

■旅行代金(大人お一人様):本パンフレットに表示される旅行代金は、デラックスシングル、コンセプトルーム(スーパーアツイン)を除き、1室を2名様でご利用いただく際のお一人様あたりの旅行代金です。※デラックスシングルは大人1名様でご利用いただく際のお一人様あたりの旅行代金です。※コンセプトルームの客室タイプはスーパーアツインです。※コンセプトルーム(スーパーアツイン)は5名様～6名様でご利用いただく際のお一人様の旅行代金です。1名様～4名様でご利用の場合は別途お問い合わせください。

■シングル利用代金(大人お一人様):客室をお一人様でご利用の場合は割増代金が必要です。※1名様でご利用いただける客室数には限りがございます。※本パンフレット中面をご参照ください。

シングルキャンペーン

対象のクルーズはステートルームに限り特別料率の設定があります。※パンフレット中面をご参照ください。

■1室3名利用代金:次の客室に限り3人目の旅行代金は各クルーズの旅行代金に下表の割合を乗じた金額となります。

コンフォートステート/スタンダードステート	60%
ピラススイートの一部	80%

*3人目にあたる旅行代金の対象は、3名様のうち旅行代金が最も安価となるお客様となります。(例)コンフォートステート、スタンダードステートで子供が含まれる場合は3人目の対象は子供となり、2名様1室大人お一人様旅行代金の60%×75%となります。

■子供代金(2歳以上小学生以下/旅行開始日基準):子供代金は大人代金の75%となります。※中学生以上は大人代金です。※生後6ヶ月以上2歳未満の幼児は大人1名様に対し1名様無料です(食事・ペイトなし)。

■参加人数の変更:客室のご利用人数に変更があった場合は、変更後の1室ご利用人数に応じた旅行代金をいただきます。ご利用人数の変更により、大人1名様で1室利用となる場合は一旦ご予約を解除し、シングル利用での再予約となります。解除の時点でシングル利用が満室の際はキャンセル待ちとさせていただきます場合があります。

■客室タイプの変更:お客様の都合で客室タイプを変更された場合は、変更後の客室の旅行代金との差額を精算させていただきます。

■施設使用料(例:ターミナル施設使用料)は旅行代金に含まれておりません。旅行代金とあわせてお支払いください。年齢によらず施設利用者1名につき使用料が必要となります(無賃幼児含む)。なお、各港において施設使用料等の新設または金額が変更された場合、取込額が変更となる場合があります。

その他

■ルームリクエストがある場合は、原則乗船券(出発の2～3週間前)に発送

予定)をもって回答とさせていただきます。ご希望に添えない場合もございませので、あらかじめご了承ください。

■妊娠中の方は、お申し込み時にご相談ください。

■医療器具(酸素ボンベ等)を持ち込む場合は、旅行のお申し込み時に必ずご相談ください。

■6歳までの未就学児の方は、事前に当社指定の承諾書の提出が必要となります。15歳未満の方のみでの客室の占有は安全上の理由でお引き受けできません。

■お申し込みの時期によっては、客室タイプによりキャンセル待ちとなる場合がありますので、あらかじめご了承ください。

■通船を使つての上陸地は、車いすでは通船(テンドーボート・地元ボート)に乗船できません。通船の乗船経路には階段があります。階段の昇降ができない方は、安全上の理由により乗船をお断りする場合があります。

■船内施設・客室およびサービス内容は変更となる場合があります。

(特別な配慮を必要とする方のお申し込みについて)
特別な配慮:措置が必要な可能性があるお客様は、お申し込み時にお知らせください(船会社指定の承諾書・健康アンケート等の提出が必要となります)。

(特別食をご希望の方について)
夕食時に特別食をご希望の方は、所定のお伺い書の提出をお願いします。

※船内での食事を安全にお召し上がりいただくために、「食物アレルギー対応ポリシー」を定めております。

※食物アレルギー特別食を安全に提供するため、嗜好(好き嫌い)には対応しておりません。

旅行条件

旅行条件は下記による他、当社の旅行業約款によります。お申し込みの際には、必ず旅行条件書(全文)をお受け取りいただき、事前に内容をご確認の上お申し込みください。

募集型企画旅行契約

この旅行は高船三井クルーズ(株)(東京都港区虎ノ門1-1-18 ヒューリック虎ノ門ビル11階 観光庁長官登録旅行業第946号、以下「当社」といいます)が企画・実施する旅行であり、この旅行に参加されるお客様は当社と募集型企画旅行契約(以下「旅行契約」といいます)を締結することとなります。

旅行のお申し込み及び契約の成立

●旅行のお申し込みは、所定の申込書にご記入のうえ、申込金としてお一人様あたり下記金額を添えてお申し込みください。申込金は、旅行代金又は、取消料もしくは違約料の一部として充当します。募集型企画旅行契約が当社が契約の締結を承諾し、申込金を受理した時に成立したものとします。

申込金	旅行代金の20%
-----	----------

●申込金を除いた残金は、旅行開始日の前日から起算してさかのぼって、60日目に当たる日以降の当社が定める所定の期日までにお支払いいただきます。なお、ご予約いただいた時点で旅行開始日まで60日を超える場合には、旅行代金のお支払いをさせていただきます。

●当社は、電話・郵便・ファクシミリ・インターネット等による募集型企画旅行契約の予約申込みを受け付けることがあります。この場合、当社が予約を承諾する旨の通知をした日以降、当社が定める所定の期日までに、申込書と申込金を提出していただきます。この期間内に申込書と申込金を提出されない場合、当社は申込みはなかったものとして取り扱います。

旅行代金に含まれるもの、含まれないもの

(1)旅行代金に含まれるもの
●旅行日程に明示した船舶、航空機、バス、鉄道等の運賃。
●旅行日程に明示した食事、船内でのイベント参加費(一部材料費を除く)、ホテルの代金。

(2)旅行代金に含まれないもの

(前項の他は旅行代金に含まれていません。その一部を例示します)
●傷害疾病に関する医療費及び諸費用、国内/海外旅行保険、並びに旅行保険。
●アルコール等飲料の代金、クリーニング、電報・電話料、その他追加飲食等個人的性質の諸費用及びそれに伴う税・サービス料。
●船内での有料サービス。
●寄港地での希望者のみ参加されるオプションツアーの費用。
●出発地まで、及び解散地からの交通費、その他の個人的費用。
●渡航手続関係諸費用(旅券印紙代・査証料・予防接種料金・渡航手続き取り扱料金)。
●旅行日程における必要な租税(例:国際線観光客税)。
●港湾施設使用料等(例:ターミナル施設使用料)。
●燃油サーチャージは2024年1月1日現在無料ですが、今後の原油価格の動向により、旅行代金とは別にお客様にご負担いただく場合があります。

確定書面(最終日程表)

●確定された最終日程表は旅行開始日の前日(旅行開始日の前日)から起算してさかのぼって7日目に当たる日以降に申込された場合は旅行開始日)までに交付します。

旅行契約内容・旅行代金の変更

●当社は、天災地変、戦乱、暴動、運送・宿泊機関等の旅行サービス提供の中止、官公署の命令、当初の運行計画によらない運送サービスの提供等の当社が関与しえない事由が生じた場合、旅行の安全かつ円滑な実施をはかるため、止むを得ないときは旅行を中止、または旅行の変更をすることがあります。

●渡航先(国または地域)に「外務省海外危険情報」/「外務省海外感染症危険情報」が発出された場合、それらの情報をもとに寄港地を変更する場合があります。

●運送機関の運賃・料金の増額に伴い、旅行代金を増額する場合は、旅行開始日の前日から起算し、さかのぼって15日目に当たる日より前までに、お客様にその旨を通知いたします。

旅程保証

●当社は契約内容の重要な変更が生じた場合は、変更補償金を支払います。ただし、次の場合(運送・宿泊機関などが当該旅行サービスの提供を行っているにもかかわらず、運送・宿泊機関などの座席、部屋、その他の諸設備の不具合が生じたことによるものを除きます)は変更補償金は支払いません。天災地変、戦乱、暴動、官公署の命令、運送・宿泊機関等の旅行サービスの提供の中止、当初の運行計画によらない運送サービスの提供、旅行参加者の生命又は身体への安全確保のために必要な措置。なお、変更補償金は旅行者1名に対し、1旅行契約につき旅行代金の15%を限度とします。また、変更補償金が千円未満であるときは、変更補償金は支払いません。

お申し込み条件

●お申し込み時点で18歳未満の方のみでご参加の方は保護者の同意書が必要となります。旅行開始時点で15歳未満の方は保護者の同行を条件とさせていただきます。旅行開始時点で生後6ヶ月未満の乳児の乗船はできません。

●慢性疾患をお持ちの方、現在健康を損なっている方、6歳未満の未就学者、身体に障がいをお持ちの方、車いすなどの器具をご利用の方などで特別な配慮を必要とする方は、その旨を旅行のお申し込み時にお申し出ください。当社は可能かつ合理的な範囲でこれに応じます。なお、この場合、医師の診断書を提供していただく場合があります。

●旅行の安全と円滑な実施の為に、前述に該当する方のご旅行参加に関しては介助者/同伴者の同行などを条件とさせていただきます。ご参加をお断りさせていただく場合があります。なお、電動車いすの船内でのご使用はできません。また、通船を使つての上陸地は、車いすでのテンドーボート、地元ボートへの乗船はできません。

●所定の「健康アンケート」の提出をお願いする場合があります。

●特定のお客様を対象とした旅行あるいは特定の旅行目的を有する旅行については、年齢、資格技能その他の条件が当社の指定する条件に合致しない場合は、ご参加をお断りする場合があります。

●お客様が旅行中に疾病、傷害その他の理由により、医師の診断又は治療を必要とする状態になった当社が判断する場合は、旅行の円滑な実施をはかるために必要な措置をとらせていただきます。これにかかる一切の費用はお客様のご負担になります。

●お客様の都合による別行動は原則としてできません。但し、コースにより別途条件でお断りすることがあります。

●お客様の都合により旅行の行程から脱離される場合は、その旨および復帰の有無、復帰の予定日時等の連絡が必要です。

●お客様が他のお客様に迷惑を及ぼし、また団体行動の円滑な実施を妨げるおそれがあると当社が判断する場合は、お断りすることがあります。

●その他お客様の業務上の都合があるときには、お断りすることがあります。

旅券・査証・他要件について

●本パンフレット中面をご参照ください。
●添乗員同行の有無
●添乗員は同行いたしません。船内では船のスタッフがお世話いたします。

取消料等

●旅行契約締結後、お客様の都合により取消になる場合、旅行代金に対し、下記の料率で取消料を申し受けます。(国内旅行)

取消日	取消料
旅行開始日の前日以前	無料
旅行開始日の前日	旅行代金の20%
旅行開始日の当日(旅行開始後を除く)	旅行代金の40%
旅行開始後または無連絡不参加	旅行代金の100%

(海外旅行)

取消日	取消料
旅行開始日の前日以前	無料
旅行開始日の前日	旅行代金の10%
旅行開始日の当日(旅行開始後を除く)	旅行代金の20%
旅行開始後または無連絡不参加	旅行代金の100%

(注)ピーク時は、12月20日～1月7日、4月27日～5月6日、7月20日～8月31日の期間となります。

旅行者の交替

●上記取消料が発生する日以降のお客様の交替の場合、当社の承諾を得てお一人様につき1万円の手数料をお支払いいただいたときは、別の方に交替することがあります。

●1室ご利用のお客様全員が交替される場合は取消扱いとなります。

お客様に対する責任及び免責事項

●当社は当社旅行業約款(募集型企画旅行契約の部)の履行にあたって、当社の故意又は過失によりお客様に損害を与えた時は、その損害を賠償する責任に任じます。但し、荷物の客扱いはお一人最高15万円を限度とします。

●お客様が以下の事由により損害を受けられた場合は賠償の責任を負いません。

a. 天災地変・戦乱・暴動又は、これらのために生じる旅行日程の変更もしくは旅行の中止。

b. 運送・宿泊機関の事故もしくは火災又は、これらのために生じる旅行日程の変更もしくは旅行の中止。

c. 官公署の命令又はは伝染病による隔離。

d. 自由行動中の事故。 e. 食中毒。 f. 盗難。

g. 運送機関の遅延、不通、スケジュール変更等又はこれらによって生じる旅行日程の変更目的滞在時間の短縮。

お客様の責任

●お客様の規定又は過失、法令、公序良俗に反する行為もしくは、お客様が当社の同意を知らなかったことにより当社が損害を被ったときは、お客様に対し損害の賠償を申し受けます。

特別補償

●当社の責任が生じるか否かを問わず、当社旅行業約款(募集型企画旅行契約の部)の特別補償規程で定めるところにより、お客様が募集型企画旅行参加中に急激かつ偶然な外来の事故により、その生命、身体又は手荷物に関与された一定の損害補償について、あらかじめ定める額の補償金及び見舞金を支払います。但し、お客様の故意、酒酔い運転、又は危険な運動中の事故によるものであるときは、補償金、見舞金は支払いたしません。

海外渡航情報及び渡航先の衛生状況について

●渡航先(国または地域)については「外務省海外危険情報」等、国・地域の渡航に関する情報が掲載されている場合があります。お申し込みの際に販売店にご確認ください。海外における安全対策情報等は、外務省領事サービスセンターでもご確認ください。

外務省海外安全ホームページ: <https://www.anzen.mofa.go.jp>
渡航先の衛生状況については下記のホームページにてご確認ください。
厚生労働省検査所のホームページ: <https://www.forth.go.jp>

基準日

●本パンフレットに記載された旅行サービス内容および旅行条件は、2024年1月1日現在を基準としております。

その他

●その他の事項については当社の旅行条件書及び当社旅行業約款(募集型企画旅行契約の部)によります。

●最少旅行人員本パンフレット中面をご参照ください。参加者の人数が、明示した最少旅行人員に達しない場合は、旅行を中止します。この場合、国内旅行にあっては旅行開始日の前日から起算し、さかのぼって13日、海外旅行にあっては23日(ピーク時に旅行開始するものについては33日)に当たる日より前までに、お客様にその旨をご連絡いたします。

個人情報の取り扱いについて

(1)当社及び当社の委託旅行取扱会社(以下「当社等」)は、旅行申込の際に提出された申込書に記載された個人情報について(お客様との間の連絡のために利用させていただくほか、お客様がお申込みいただいた旅行において運送・宿泊機関等(主要な運送・宿泊機関等については当パンフレット記載の日程表及び別途契約書面に記載したとおり)をお送りする確定書面に記載しています。)の提供をサービスの手配及びそれらのサービスの受領のための手続(以下「手配等」といいます。)に必要な範囲内、当社の旅行契約上の責任、事故時の費用等を担保する保険の手続きに必要な範囲内、旅行先の土産品店等のお客様の買い物の便宜のために必要な範囲内、それら運送・宿泊機関等、保険会社、土産品店等に対し、お客様の氏名、性別、年齢、住所、電話番号、パスポート番号、婚姻の有無、旅行中の緊急連絡先及び生年月日、あらかじめ電子の方法等で送付することにより提供いたします。また、個人情報を提供する第三者が外国にある場合の当該提供における個人情報の保護に関する情報は、当社ホームページ(<https://www.nipponmaru.jp/privacy/>)をご確認ください。このほか、当社等では、旅行保険等旅行に必要な当社と提携する企業の商品やサービス、当社等の商品、キャンペーン、アンケート、特典サービスのご案内及び統計資料作成のために、お客様の個人情報を利用させていただくことがあります。

(2)当社は旅行中に傷害があった場合に備え、お客様の旅行中の国内連絡先の方の個人情報をお伺いいたします。この個人情報、お客様に傷害があった場合に国内連絡先の方へ連絡の必要があると当社が認めた場合に使用させていただきます。お客様、国内連絡先の方の個人情報を当社に提供することについて国内連絡先の方の同意を得るものとします。

旅行保険加入のおすすめ

安心してご旅行をしていただくため、旅行保険へのご加入をおすすめします。

旅行企画・実施

観光庁長官登録旅行業 第946号
旅行業公正取引協議会会員
(社)日本旅行業協会正会員 ボンド保証会員



商船三井クルーズ株式会社

〒105-0001 東京都港区虎ノ門1-1-18
ヒューリック虎ノ門ビル11階

●お問い合わせ・お申し込みは下記まで